



EUROPEST

I+D

NUEVAS TECNOLOGIAS Y SANEAMIENTO AMBIENTAL

Empresa Autorizada N-29/046

Apdo. de correos 41-Poligono Rancho Hermoso. Avda de las Salinas,s/n
Parcela B, 3-Bis- 29640 LOS BOLICHES - Fuengirola (MALAGA) SPAIN

OFICINA CENTRAL: Telefono: 952 46 50 21, FAX: 952 47 28 30

Email: info@europest.net --Webs: www.europest.net

!!! No deje que las Termitas / carcomas devoren su patrimonio

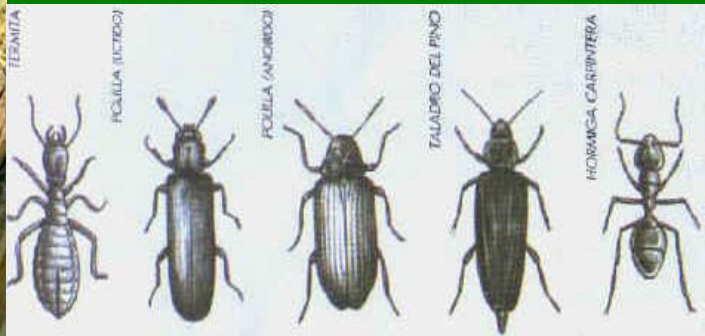
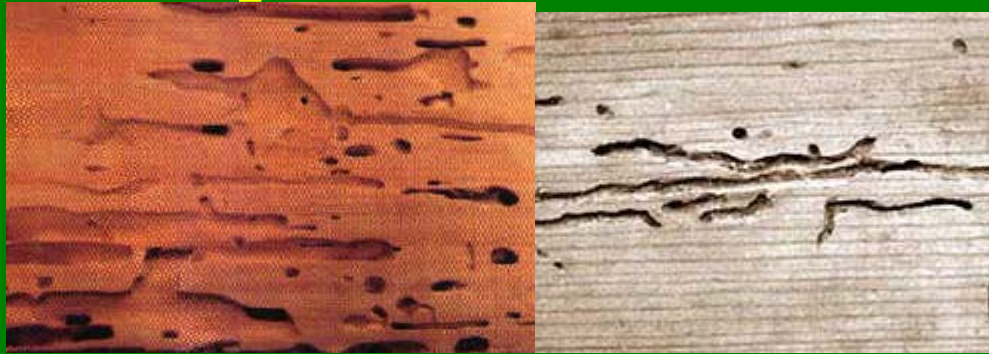

¿Cómo
podemos
detectar
la presencia de
esos insectos?

¿Diferencias
entre Termita y
Carcoma?

	<p><u>¿Cómo podemos detectar</u></p>
	<p><u>¿Cuales son los remedios?</u></p>
	<p><u>¿Quienes somos?</u></p>
	<p><u>prevenir?</u></p>

¿Cómo podemos detectar las presencia de estos insectos?

Detectar la presencia de los insectos xilófagos (comedores de madera) es relativamente fácil cuando las maderas han llegado a un estado de deterioro muy avanzado ,este caso , por desgracia, es el mas frecuente. Las maderas muestran deterioro evidente , están llenas de agujeros o bien se nota que la madera se deshace, las partes bajas de los marcos de las puertas se rompen a la minina presión

Por desgracia esta constatación de deterioro llega tarde en muchos de los casos, por eso los profesionales de [EUROPEST-HIGIENE AMBIENTAL](#), les informaran de forma totalmente gratuita y les asesoraran del estado de las maderas de como preservar su patrimonio, de forma preventiva..la que en realidad es la mas efectiva.

En resumen, si detecta maderas deterioradas , casi siempre, es debido a la acción de los insectos.

¿Diferencias entre Termita y Carcoma?

<p><u>Las termitas</u></p> <p>Se parecen a gusanos pequeños blancos (medio centímetro)..muy numerosos (miles..) .viven como las hormigas, es decir en un termitero bajo tierra, van y vienen con el fin de llevar la celulosa de la madera al termitero. Eso significa de las termitas no viven dentro de la madera, pero se alimentan de ella!! y atacan en principio las maderas que estén en contacto con el suelo (marcos de puertas) y luego van, subiendo por el interior de las paredes, a comer las vigas de estructura. si no pueden pasar dentro de la pared, entonces hacen una canaleta, de color marrón, como una típica gotera y generalmente va de abajo hacia arriba, con el fin de llegar a las vigas. Las termitas huyen de la luz y necesitan humedad, comen la madera sin hacer ruido ninguno.</p>	<p><u>Las carcomas</u></p> <p>Son gusanos que viven dentro de la madera durante varios años, luego sufren una metamorfosis hasta convertirse en un escarabajo que roe un agujero circular en la capa superficial y sale. Se detecta fácilmente la presencia de carcomas por los agujeros que tiene la madera, el serrín que se encuentra bajo los mismos y en la presencia de esos escarabajos al principio de la época estival, normalmente muertos , en el suelo cerca de las cortinas.</p> <p>En España están proliferando esas dos "plagas", es decir , es muy usual encontrar un edificio donde termitas y carcomas han contribuido en el deterioro del patrimonio, (las termitas) se encargan de las carpinterías (marcos, vigas..) y (las carcomas) devoran el mobiliario y las maderas móviles (ventanas, puertas...)</p>
---	---

A título orientativo, solo necesitan 3 meses para devorar el marco de una puerta....

Para mas información consultar los enlaces a las paginas de interés

Para mas información consultar los enlaces a las paginas de interés

¿Que puede ocurrir?

Los xilófagos, a corto o largo plazo, ponen en peligro las maderas, y las estructuras de la vivienda en consecuencia el edificio tendrá daños estructurales importantes o los muebles de su patrimonio se convertirán en...serrín... y eso sin que nos demos cuenta, ya que las termitas huyen de la luz y comen la madera desde el interior sin hacer ningún ruido.....es decir que en muchas ocasiones solo podemos detectar su presencia cuando las vigas ya se rompen...Pueblos enteros de Andalucía, Catedrales, monumentos históricos de todo tipo han sufrido la acción de los xilófagos..hasta tal punto que en

¿Cual es ó son los remedios?

En cualquier caso hay remedio si el mal se detecta en su primera fase el remedio es mas fácil y económico que si el deterioro esta ya en estado muy avanzado, en todos los casos el equipo de profesionales de [EUROPEST HIGIENE AMBIENTAL](#), le hará una evaluación de los daños, con una explicación detallada del nivel de infestacion, de los riesgos y de las soluciones.

Para mas información, en caso de [carcomas](#) se trata directamente las maderas afectadas, si son [termitas](#) se trata la base del edificio, sub.-suelo con el fin de crear una barrera química e impedir la entrada de los isópteros en el edificio.

En todos los casos la mejor forma de evitar problemas con los xilófagos es la **prevención**, tarea hoy día muy fácil gracias a la alta especificidad de los productos y de nuestros profesionales.

¿Quienes somos?

[EUROPEST HIGIENE AMBIENTAL](#) es una empresa de salud publica inscrita en el Registro de Empresas de la Comunidad Andaluza dedicada a las **Desinsectaciones** **Desratizaciones** **Desinfecciones** de todos tipos de plagas...roedores, cucarachas, pulgas, avispas, moscas, garrapatas...y sobre todo especializada en los tratamientos contra xilófagos (termitas, carcomas...) y en las restauraciones de las maderas. Tratamientos de Aguas y puntos de infestacion (Legionelas y otras bacterias contaminantes y afectantes para la Salud Pública), Tratamientos Antideslizantes, Tratamiento y Control del aire, etc..... VER NUESTRA PAGUINA WEB:

www.europesl.net

Solicite información o visítenos en los siguientes puntos y delegaciones:



DELEGACIÓN FUENGIROLA-MÁLAGA

POLÍGONO INDUSTRIAL RANCHO HERMOSO • AVDA. DE LAS SALINAS, S/N - PARCELA B, 3-BIS
TELF.: 952 46 50 21 • FAX: 952 47 28 30
APDO. DE CORREOS 41 • 29640 LOS BOLICHES - FUENGIROLA (MÁLAGA)
e-mail: europest@airtel.net

DELEGACIÓN SEVILLA - DOS HERMANAS

AVDA. DE LOS PIRRALOS, S/N • TELF.: 954 72 50 81 • MÓVIL: 606 39 82 27

DELEGACIÓN CAMPO DE GIBRALTAR

C/ PADRE PANDELO, 56 • TELF.: 956 17 61 99 • MÓVIL: 607 57 68 72

DELEGACIÓN HUELVA

MÓVIL: 630 12 93 48

DELEGACIÓN CÁDIZ - JEREZ

MÓVIL: 657 92 27 29

DELEGACIÓN RONDA - MÁLAGA

MÓVIL: 652 91 17 93