



Empresa Autorizada N-29/046  
Apdo. de correos 41-Poligono Rancho Hermoso. Avda de las Salinas,s/n  
Parcela B, 3-Bis- 29640 LOS BOLICHES - Fuengirola (MALAGA) SPAIN  
OFICINA CENTRAL: Telefono: 952 46 50 21, FAX: 952 47 28 30  
Email: info@europest.net --Webs: www.europest.net

**EUROPEST**

I+D

NUEVAS TECNOLOGIAS Y SANEAMIENTO AMBIENTAL

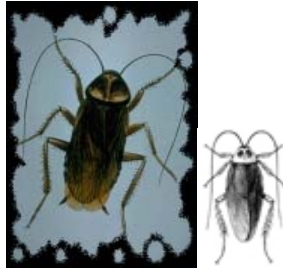

## Cucaracha

Las cucarachas son las especies más comunes de insectos. Evidencias fósiles indican que existen en la tierra hace más de 300 millones de años. Muchas de sus características biológicas le han permitido vivir y adaptarse ocasionando que sea una de las especies más difíciles de manejar desde el punto de vista de su control. La especie *Blattella germanica* (cucaracha rubia o alemana), es la más encontrada y difundida en importancia dentro del ámbito familiar.



Hasta la fecha se han catalogado cerca de 4000 especies diferentes de cucarachas vivientes, de las cuales una tercera parte habita en regiones tropicales y son de hábitos diurnos. Sin embargo las cucarachas domésticas que constituyen una plaga, son de hábito nocturno y con un hábito alimentario variado. Su tubo digestivo contiene una flora bacteriana y una fauna, que vista al microscopio se muestra tan variada que no hay germen que no esté allí representado. Hay tres tipos de cucarachas, las más comunes en las viviendas, que actúan como vectores naturales de múltiples enfermedades.

Las cucarachas transportan gérmenes patógenos que se hacen visibles en la luz de su intestino o en el excremento durante varios días o semanas. La transmisión de gérmenes puede ser por regurgitación de alimentos, por contacto de sus extremidades infectadas o por depósito de excremento. La variación en el hábitat de las cucarachas domésticas, diurno nocturno, las hace verdaderamente peligrosos insectos contaminadores. Durante el día reposan en lugares oscuros y húmedos y por la noche se desplazan activamente por toda la casa. Es frecuente encontrar en las cucarachas varias especies de bacterias, se suele encontrar también diversos tipos de parásitos y también protozoos, todos con alto poder infectante.

Para más información y solicitud de control no dude en ponerse en contacto con nosotros, le atenderemos en un plazo máximo de 48 horas.....

